



Audi Q3

45 TFSI e basis

- 2023

24.534 KM



Kenmerken

Merk	Audi	Bouwjaar	-	Tellerstand	24.534 KM
Model	Q3	Kleur	zwart	Vermogen	0 PK
Type	45 TFSI e basis	Brandstof	-	Cilinderinhoud	-
Prijs	-	Transmissie	-	Gewicht:	-

Foto's voertuig

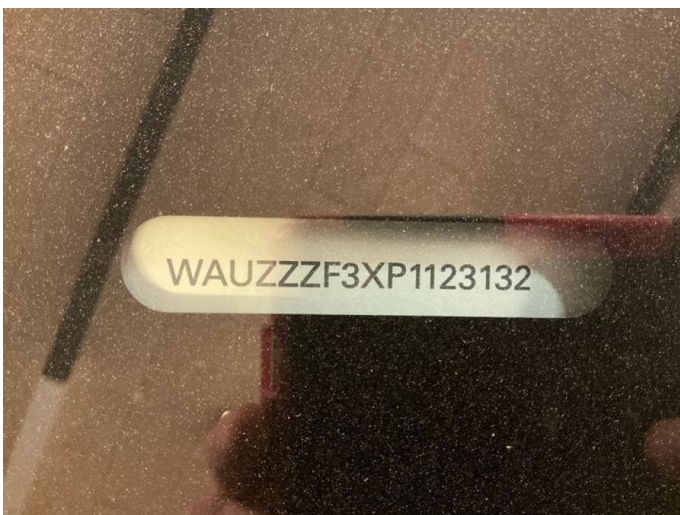

Overige

4 L - 110 kW TFSI)
6 Luidspreker
Aandrijvingstype: Frontaandrijving
Achterbankleuning gedeeld/klapbaar
Achterlichten LED met dynamisch knipperlicht
Airbag(s)
Akoestische voetgangersbescherming
Audi connect (Op internet gebaseerde diensten)
Audi connect (Remote / Control)
Audi Drive Select
Audi Smartphone Interface
Bagageruimteklep electr. bediend (openen + sluiten)
Bandencontrole-indicator
Bandenreparatieset
Binnenspiegel met Dimautomaat
buitengeluid (e-sound)
Buitenspiegel Wagenkleur
Bumper Uitvoering: Basis
Carrosserie: 4-deurs
Combi-instrument digitaal (virtual cockpit)
Comfort-chassis
Dakbekleding Stof
e-tron Oplaadsysteem
ECC
El. Spiegels
electr. verstelbaar
Elektromotor 85 kW (Hybride aandrijving)
Emissie-arm volgens emissienorm Euro 6d
Glans-pakket
Hulp pakket
Hybride 180 kW (Motor 1
Instaplijsten zwart
Interieurinrichting: Aluminium-look
Interieurinrichting: Decordelen Accentdelen in de
Dashboard in Glasoptiek Zwart
Interieurinrichting: Decordelen Micrometallic
Interieurinrichting: Interieurelementen in Alcantara /
Microvezel Dinamica
Kinderslot electr. bediend
Knipperlichten LED in Buitenspiegel geïntegreerd
Koplamp LED
Koplamp LED en Achterlichten LED met dynamisch
knipperlicht
Laadkabel met Industriële stekker (16 A / 400 V)
Laadkabel voor openbare laadpalen (e-tron)
Laadrandbescherming
Lendensteun voor
LM-velgen
Middenarmsteun voor met Vak
Navigatie
Otto-Partikelfilter (OPF)
Parkeerrem elektro-mechanisch
PDC
Plug-in Hybride
Radio-ontvangst digitaal (DAB)
Rijassistent-systeem Adaptive rijassistent
Rijassistent-systeem Beschermingssysteem voor
inzittenden (Audi pre sense basic)
Rijassistent-systeem Emergency-Assist met
automatisch Noodoproep

Rijassistent-systeem Grootlichtassistent
Rijassistent-systeem Lane Departure Warning incl.
Emergency-Assist
Rijassistent-systeem Remassistent (Audi pre sense
front)
Rijassistent-systeem Rijstrookwissel- en
rijbaanassistent (Side Assist en Lane Assist)
Rijassistent-systeem Starthulp (hold assist)
Rijassistent-systeem Verkeerstekenherkenning
Roofrail
Ruitensproeistukken verwarmbaar
Sluit-/startstelsel Advanced Key (Comfort-sleutel)
Snelheidsbegrenzersysteem
Soundgenerator
Staalgrijs
Start/stop systeem
Stoelbekleding/kussens: Stof Index
Stuur (Leer - 3-spaaks) met Multifunctie plus
Transmissie 6 versnellingen - Dubbelkoppeltransmissie
S-tronic
Trekhaak Voorbereiding
Universele interface Bluetooth
verschuifbaar met Middenarmsteun (40:20:40)
Verwarmde stoelen
Vloermatten Velours
Voorruit Akoestisch glas
Voorruit Warmtewerend glas
Wegrijblokkering (elektronisch)
Wielbasis 2680 mm
zwart

